SCHUIFLADE 36 X 36E

LISTA

Omschrijving

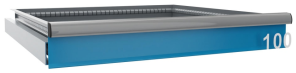

De schuiflades van Lista bieden een brede mogelijkeheid tot configuratie.
Dankzij de veelheid aan beschikbare ladespecificaties kan elke kastbehuizing optimaal worden geconfigureerd voor de items die erin worden opgeslagen.
De treden van 25 mm in de verticale steunen in de kastbehuizingen passen bij de verschillende ladefronthoogtes.
Dit betekent dat lades met zeer verschillende fronthoogtes in willekeurige volgorde in dezelfde kastbehuizing kunnen worden ingebouwd.
De wanden van de lades zijn intern allemaal voorzien van een reeks sleuven in Units (E's) van 17 mm, wat betekent dat elk deel naar behoefte kan worden onderverdeeld.

Kenmerken

- T.B.V. Lista schuifladekast 36 x 36E
- Draagvermogen 200kg

Varianten (18)

Artikelnummer	Artikelnummer fabrikant	Kleur	Hoogte	Draagvermogen
41-10215-912	72.058.010	Ral5012 (lichtblauw)	75	75
41-10215-913	72.058.020	Ral7035 (lichtgrijs)	75	75
41-10215-914	72.059.010	Ral5012 (lichtblauw)	75	200
41-10215-915	72.059.020	Ral7035 (lichtgrijs)	75	200
41-10215-916	72.060.010	Ral5012 (lichtblauw)	100	75
41-10215-917	72.060.020	Ral7035 (lichtgrijs)	100	75
41-10215-918	72.061.010	Ral5012 (lichtblauw)	100	200
41-10215-919	72.061.020	Ral7035 (lichtgrijs)	100	200
41-10215-920	72.064.010	Ral5012 (lichtblauw)	150	75
41-10215-921	72.064.020	Ral7035 (lichtgrijs)	150	75

Artikelnummer	Artikelnummer fabrikant	Kleur	Hoogte	Draagvermogen
41-10215-922	72.065.010	Ral5012 (lichtblauw)	150	200
41-10215-923	72.065.020	Ral7035 (lichtgrijs)	150	200
41-10215-924	72.066.010	Ral5012 (lichtblauw)	200	75
41-10215-925	72.066.020	Ral7035 (lichtgrijs)	200	75
41-10215-926	72.067.010	Ral5012 (lichtblauw)	200	200
41-10215-927	72.067.020	Ral7035 (lichtgrijs)	200	200
41-10215-928	72.071.010	Ral5012 (lichtblauw)	300	200
41-10215-929	72.071.020	Ral7035 (lichtgrijs)	300	200